Manger Bouger Grandir

Contenu de la mallette cycle 2

- **Classeur fiches pédagogiques**

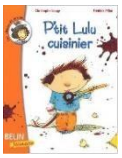

- **Livres jeunesse**

- Bon appétit, Monsieur Lapin ! Claude Boujon
- D'où ça vient ? Kididoc
- Giuseppe Arcimboldo, Catherine de Duve
- Incroyables portraits d'Arcimboldo, Claudia Strand
- J'aime pas les cotelettes, Mymi Doinet & Fabrice Turrier
- La princesse au petit pois, Conte d'Andersen
- Le déjeuner des loups, Geoffroy de Pennart
- Le pain, Stephanie Ledu
- Les épinards, Claude Ponti
- Mange, mon ange ! Christine Schneider & Hervé Pinel
- Miam, des épinards, Catharina Valckx
- P'tit Lulu cuisinier, Christophe Loupy
- Sur les traces des peintres de la renaissance, Patrick Jusseaux
- Une soupe au caillou, Anaïs Vaugelade
- Jack et le haricot magique
- La chenille qui fait des trous, Eric Carle
- La fin des haricots pour le Grand Méchant Loup, Suzanne
- La grosse faim de p'tit bonhomme, Pierre Delye, Cécile Hudrisier

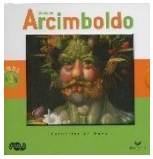

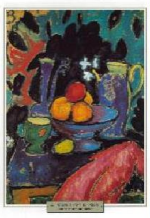
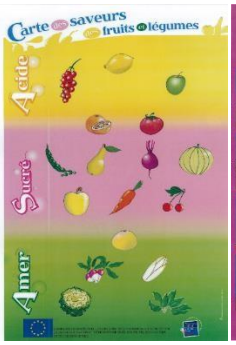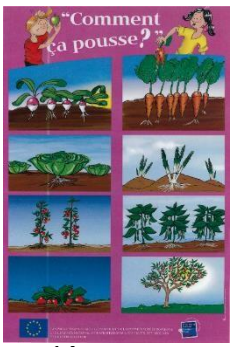
- **CD Œuvres d'Art**
- **CD Vidéos Vinz et lou**
- **16 Œuvres d'art format A3**
- **Affiche INTERFEL « carte des saveurs des fruits et légumes**
- **Affiche INTERFEL « comment ça pousse ?**
- **3 affiches Mutualité Française Picardie « Les produits gras et/ou sucrés »**
- **Classeur projets**
- **Frise Histoires au fil du lait**
- **Guide de l'enseignant « Manger, Bouger pour ma santé »**
- **Guides INPES « La santé vient en mangeant et en bougeant »**